

## AVIS DE COURSE

Nom de la compétition : **FUNCUP**  
Dates complètes : .....26 mai 2018.....  
Lieu : ...Baie d'Angoulins  
Autorité Organisatrice (OA) : Centre Nautique d'Angoulins  
Grade : .....5C  
1. Série : **SLALOM**

*La mention « [DP] » dans une règle de l'AC signifie que la pénalité pour une infraction à cette règle peut, à la discrétion du jury, être inférieure à une disqualification.*

### 1. REGLES

La régata sera régie par :

- 1.1 Les règles telles que définies dans *Les Règles de Course à la Voile* (RCV)
- 1.2 Les règlements fédéraux.

### 2. PUBLICITE DE L'EPREUVE [DP]

Les bateaux peuvent être tenus d'arborer la publicité choisie et fournie par l'AO.

### 3. ADMISSIBILITE ET INSCRIPTION

- 3.1 La régata est ouverte à tous les bateaux IND et INC - CATAMARAN- QUILLARD-SOLITAIRE-DOUBLE.-VRC
- 3.2 Les bateaux admissibles peuvent s'inscrire en complétant le formulaire joint et en l'envoyant accompagné des frais d'inscription requis, à : **Centre Nautique d'Angoulins, La Platère, 17690 Angoulins sur Mer**.....  
au plus tard le .....26 mai 2018.....
- 3.3 Les concurrents (chaque membre de l'équipage) possédant une licence FFVoile doivent présenter au moment de leur inscription :
  - leur licence Club FFVoile mention « compétition » valide attestant la présentation préalable d'un certificat médical de non contre-indication à la pratique de la voile en compétition
  - ou leur licence Club FFVoile mention « adhésion » ou « pratique » accompagnée d'un certificat médical de non contre-indication à la pratique de la voile en compétition datant de moins d'un an,
  - une autorisation parentale pour les mineurs
  - si nécessaire, l'autorisation de port de publicité
  - le certificat de jauge ou de conformité
- 3.4 Les concurrents étrangers (chaque membre de l'équipage) ne possédant pas de licence FFVoile doivent présenter au moment de leur inscription :
  - un justificatif de leur appartenance à une Autorité Nationale membre de World Sailing,
  - le certificat de jauge ou de conformité,
  - un justificatif d'assurance valide en responsabilité civile avec une couverture minimale de deux millions d'Euros,
  - un certificat médical de non contre-indication à la pratique de la voile en compétition datant de moins d'un an (rédigé en français ou en anglais) ainsi qu'une autorisation parentale pour les mineurs.

### 4. DROITS A PAYER

Droits d'inscription .....7 € par coureur

## 5. PROGRAMME

Programme	Date	Heure
Confirmation des Inscriptions	26/05/18	10h30
Clôture des inscriptions	26/05/18	12h00
Jauges et contrôles		

Jours de course (incluant la course d'entraînement si nécessaire)

Date	Heure du 1 <sup>er</sup> signal d'avertissement	Classes
26/05/18	13h00	

5.4 Le dernier jour de la régata, aucun signal d'avertissement ne sera donné après :

## 6. INSTRUCTIONS DE COURSE

Les instructions de course seront :

Afficher suivant les prescriptions fédérales

## 7. LES PARCOURS

7.1 Les parcours seront de type construit.

7.2 L'emplacement de la zone de course est défini en annexe.

## 8. SYSTEME DE PENALITE

La RCV 44.1 est modifiée de sorte que la pénalité de deux tours est remplacée par la pénalité d'un tour.

## 9. CLASSEMENT

9.1 1<sup>re</sup> course devra être validée pour valider la compétition.

9.2 (a) Quand moins de 3 courses ont été validées, le classement général d'un bateau dans sera le total de ses scores dans toutes les courses.

(b) Quand 3 courses ou plus ont été validées, le classement général d'un bateau sera le total de toutes les courses en retirant sa plus mauvaise course.

## 10. COMMUNICATION RADIO [DP]

Excepté en cas d'urgence, un bateau qui est en course ne doit ni émettre ni recevoir de données vocales ou de données qui ne sont pas disponibles pour tous les bateaux.

## 11. PRIX

Des prix seront distribués en présence des participants

## 12. DECISION DE COURIR

La décision d'un concurrent de participer à une course ou de rester en course relève de sa seule responsabilité. En conséquence, en acceptant de participer à la course ou de rester en course, le concurrent décharge l'AO de toute responsabilité en cas de dommage (matériel et/ou corporel).

## 13. INFORMATIONS COMPLEMENTAIRES

Pour toutes informations complémentaires, veuillez contacter :

CNA : [cnangoulins@gmail.com](mailto:cnangoulins@gmail.com) / 05.46.56.89.73

## 13. SITUATION DU PLAN D'EAU - HORAIRE DES MAREES

Port de	Baies de	Date	Basse mer	Pleine mer	Coefficient
	Angoulins	26/05/18	9h23	16h00	73

## ANNEXE PARCOURS ET ZONE DE COURSE

Zone 1. : zone principale, Pointe du Chay – Baie d'Angoulins

Zone 2. : zone de repli, Pointe du Chay – Baie d'Aytré

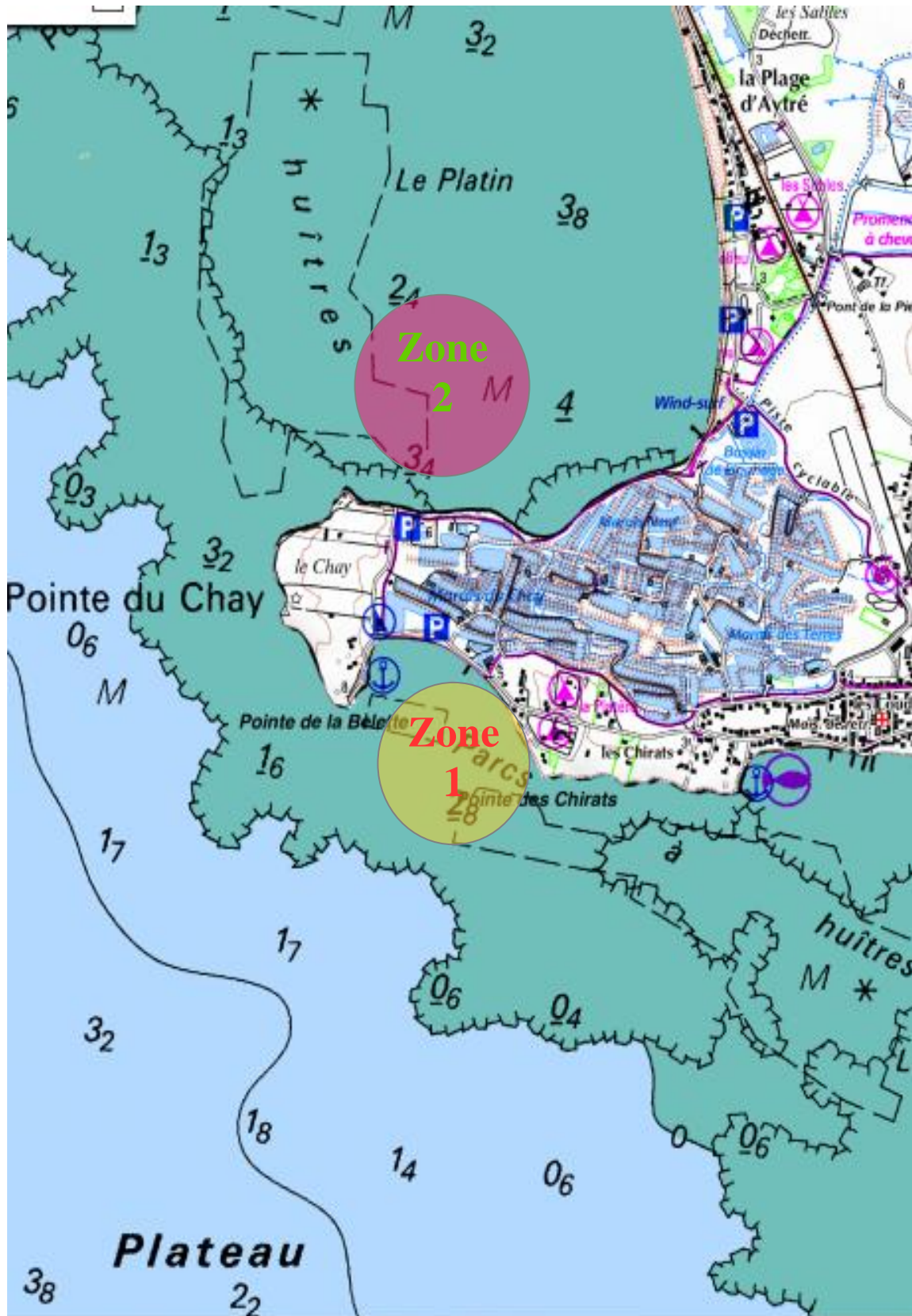



## ANNEXE CIRCULATION SUR ZONE

