AVIS DE COURSE

VOILE LEGERE

Nom de la compétition : Wingcup 17 CNPA N°8-2023
Dates complètes : 14 &/ ou 15 Octobre 2023
Lieu : Rivedoux-Plage ou La Flotte
Autorités Organisatrice : CNPA île de Ré
Grade : 5C
Série : Wingfoil

Prévention des violences et incivilités
La FFVoile rappelle que les manifestations sportives sont avant tout un espace d'échanges et de partages ouvert et accessible à toutes et à tous.
A ce titre, il est demandé aux concurrents.es et aux accompagnateurs(trices) de se comporter en toutes circonstances, à terre comme sur l'eau, de façon courtoise et respectueuse indépendamment de l'origine, du genre ou de l'orientation sexuelle des autres participants.es

Suite à l'agression de l'Ukraine, la FFVoile a décidé le 2 mars 2022 de ne pas autoriser la participation de concurrents Russes et Biélorusses aux compétitions sur l'ensemble du territoire Français.

1. REGLES

L'épreuve sera régie par :
1.1 Les règles telles que définies dans *Les Règles de Course à la Voile*.
1.2 Les règlements fédéraux

2. ADMISSIBILITE ET INSCRIPTION

Conformément à la RCV76.1, les organisateurs refuseront ou annuleront l'inscription de tous concurrents de nationalité ou arborant la nationalité Russes ou Biélorusses et la participation de bateaux dont le propriétaire ou le gestionnaire est un individu ou une entité Russe ou Biélorusse

1.3 L'épreuve est ouverte à tous les wingfoils.
1.4 Documents exigibles à l'inscription :
- Être en possession d'une licence club FFVoile (Compétition ou Pratiquant) **ou** d'une licence journée à prendre sur place.
- L'attestation du renseignement d'un questionnaire relatif à l'état de santé du sportif pour les mineurs

1.5 Les Wingfoils admissible peuvent s'inscrire le jour de la régate, sur le lieu de l'épreuve.
1.6 Les inscriptions tardives ne seront pas acceptées
1.7 Les restrictions suivantes sur le nombre de planches s'appliques : 32 Wingfoils maxi

3. DROITS A PAYER

Les droits d'inscription sont les suivants :
- Wingfoil : 10 €

4. PROGRAMME

Programme	Date	Heure
Début des inscriptions	14 & 15 oct 2023	10h30
Clôture des inscriptions	14 & 15 oct 2023	11h30

Heure du 1 er signal d'avertissement : 13 h30 *voir l'avenant si l'épreuve se déroule à La Flotte*
Aucun signal d'avertissement ne sera donné après 18h

Nombre de courses :

Classe	Nombre	Courses par jour	Maximum par jour
Wingfoil	32	7	10

5. INSTRUCTION DE COURSE

5.1. Les instructions de course seront disponibles le jour même de la régate au niveau du l'accueil du CNPA
5.2. Les instructions de course seront affichées suivant la prescription fédérales

6. LES PARCOURS

6.1. L'emplacement et la zone de course est définis en annexe
6.2. Les parcours seront précisés dans les IC.

7. COMMUNICATION

Excepté en cas d'urgence, un bateau qui est en course ne doit ni émettre, ni recevoir de données vocales ou de données qui ne sont pas disponibles pour tous les bateaux.

8. PRIX

Des prix seront distribués à l'issu de la régate.

9. DECISION DE COURIR

La décision d'un concurrent de participer à une course ou de rester en course relève de sa seul responsabilité (RCV 4). En conséquence, en acceptant de participer à la course ou de rester en course, le concurrent décharge l'AO de toute responsabilité en cas de dommage (matériel et/ou corporel).

10. PROTECTION DES DONNEES

10.1. Droit à l'image et à l'apparence : En participant à cette compétition, le concurrent et ses représentants légaux autorisent l'AO, la FFVoile et leurs sponsors à utiliser gracieusement son image et son nom, à montrer à tout moment (pendant et après la compétition) des photos en mouvement ou statiques, des films ou enregistrements télévisuels, et autres reproductions de lui-même prises lors de la compétition, et ce sur tout support et pour toute utilisation liée à la promotion de leurs activités.
10.2. Utilisation des données personnelles des participants : En participant à cette compétition, le concurrent et ses représentants légaux consentent et autorisent la FFVoile et ses sponsors ainsi que l'autorité organisatrice à utiliser et stocker gracieusement leurs données personnelles. Ces données pourront faire l'objet de

publication de la FFVoile et ses sponsors. La FFVoile en particulier, mais également ses sponsors pourront utiliser ces données pour le développement de logiciels ou pour une finalité marketing. Conformément au Règlement Général sur la Protection des Données (RGPD), tout concurrent ayant communiqué des données personnelles à la FFVoile peut exercer son droit d'accès aux données le concernant, les faire rectifier et, selon les situations, les supprimer, les limiter, et s'y opposer, en contactant dpo@ffvoile.fr ou par courrier au siège social de la Fédération Française de Voile en précisant que la demande est relative aux données personnelles.

11. INFORMATION COMPLEMENTAIRE

Pour toutes informations complémentaires, veuillez contacter :
CNPA Ile de Ré Tel : 05 46 09 50 57 Mail : contact@iledere-voile.com

SITUATION DU PLAN D'EAU – HORAIRE DES MAREES

Le plan d'eau sera déterminé au plus tard la veille de l'épreuve.

Port de	Baies de	Date	Basse mer	Pleine mer	Coefficient
St Martin/ La Palice	La Flotte/ Rivedoux	14/10/2023	11h27	17h19	**86**
St Martin / La Palice	La Flotte / Rivedoux	15/10/2023	11h58	17h44	**88**
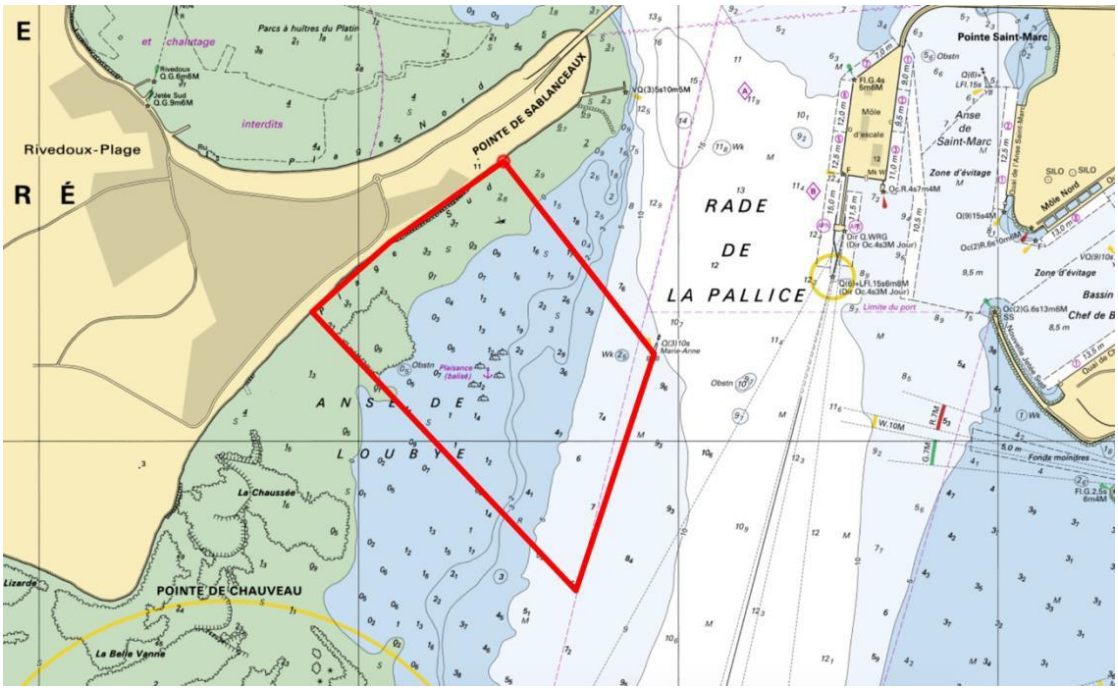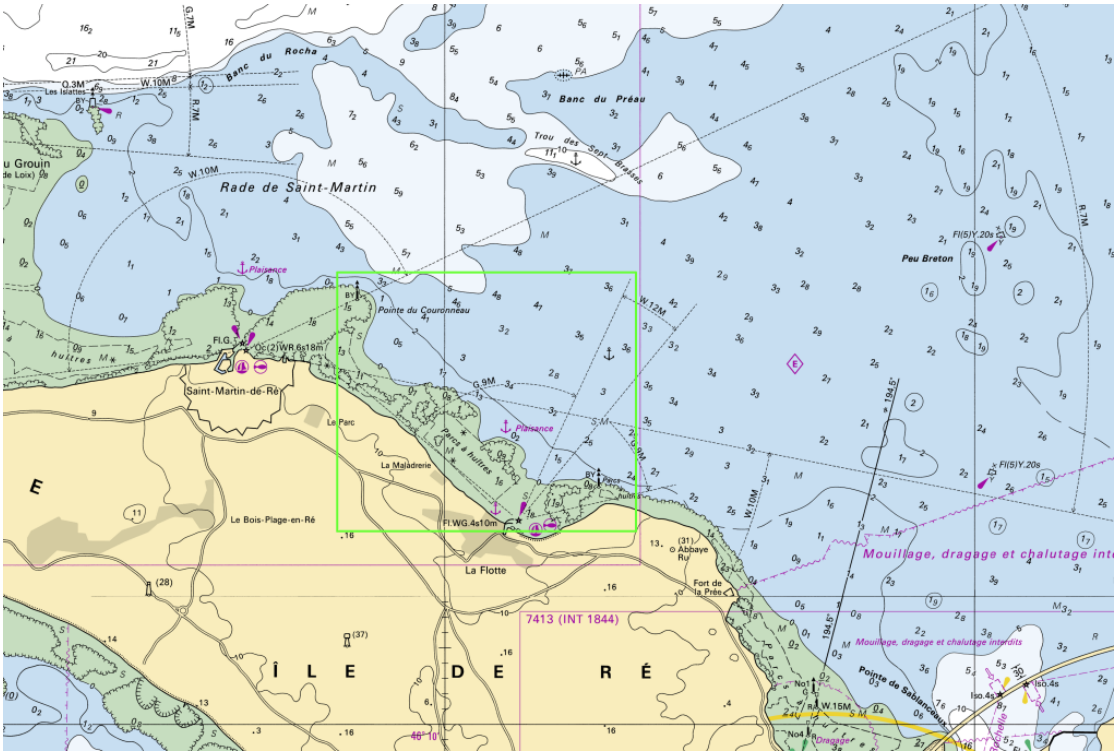
ANNEXE ZONE DE COURSE